



*MINISTERO DELL'ISTRUZIONE, DELL'UNIVERSITA' E DELLA RICERCA*  
*UFFICIO SCOLASTICO REGIONALE PER IL LAZIO*  
*ISTITUTO COMPRENSIVO "VIA MATTEOTTI 11" CAVE*

Via G. Matteotti, 11 - Cave 00033 (Rm) ☎ 069580694 📠 069509006 - Ambito 14  
C.F. 93016960580 - ✉ [rmic8cd003@istruzione.it](mailto:rmic8cd003@istruzione.it) ✉ [rmic8cd003@pec.istruzione.it](mailto:rmic8cd003@pec.istruzione.it) - [www.iccave.edu.it](http://www.iccave.edu.it)

DIRIGENTE SCOLASTICO – CIRCOLARE N. 17 DEL 23/09/2020

A TUTTO IL PERSONALE  
ALLE FAMIGLIE  
AGLI ALUNNI  
**SCUOLA DELL'INFANZIA**

OGGETTO: Anno scolastico 2020/2021 - Orario delle lezioni, inizio funzionamento servizio mensa.

Si comunica che dal giorno 24 settembre 2020 inizieranno le lezioni nella Scuola dell'Infanzia con i seguenti orari:

**Dal 24 settembre al 16 ottobre 2020** i bambini entreranno dalle 8.00 alle 9.00 ed usciranno dalle 12.30 alle 13.00 **senza usufruire del servizio mensa.**

**Dal 16 ottobre** i bambini delle sezioni del Tempo Ridotto proseguiranno con l'orario di cui sopra mentre le sezioni del Tempo Pieno potranno usufruire del **servizio mensa**. Pertanto, l'ingresso sarà dalle 8.00 alle 9.00 e l'uscita dalle 15.30 alle 16.00.

**I bambini di 3 anni e di 4 anni al primo inserimento**, nella giornata del **24 settembre**, saranno accolti alle ore **11.00** presso il giardino della Scuola dell'Infanzia fino alle ore **12.30**.

**Nella stessa giornata verranno fornite le informazioni relative all'orario in vigore dal 25 settembre al 2 ottobre**, per favorire l'insediamento dei bambini in maniera graduale e serena.

I bambini entreranno ed usciranno in base ai flussi sotto riportati, corrispondenti ciascuno ad una sezione. Per maggiori dettagli si prega di prendere visione del video pubblicato sul sito web istituzionale raggiungibile attraverso il link

<https://www.iccave.edu.it/circolari-doc-ata/291-procedure-per-il-rientro-a-scuola-dei-ragazzi>

SCUOLA INFANZIA "COLLODI / LE CATEAU-CAMBRESIS"

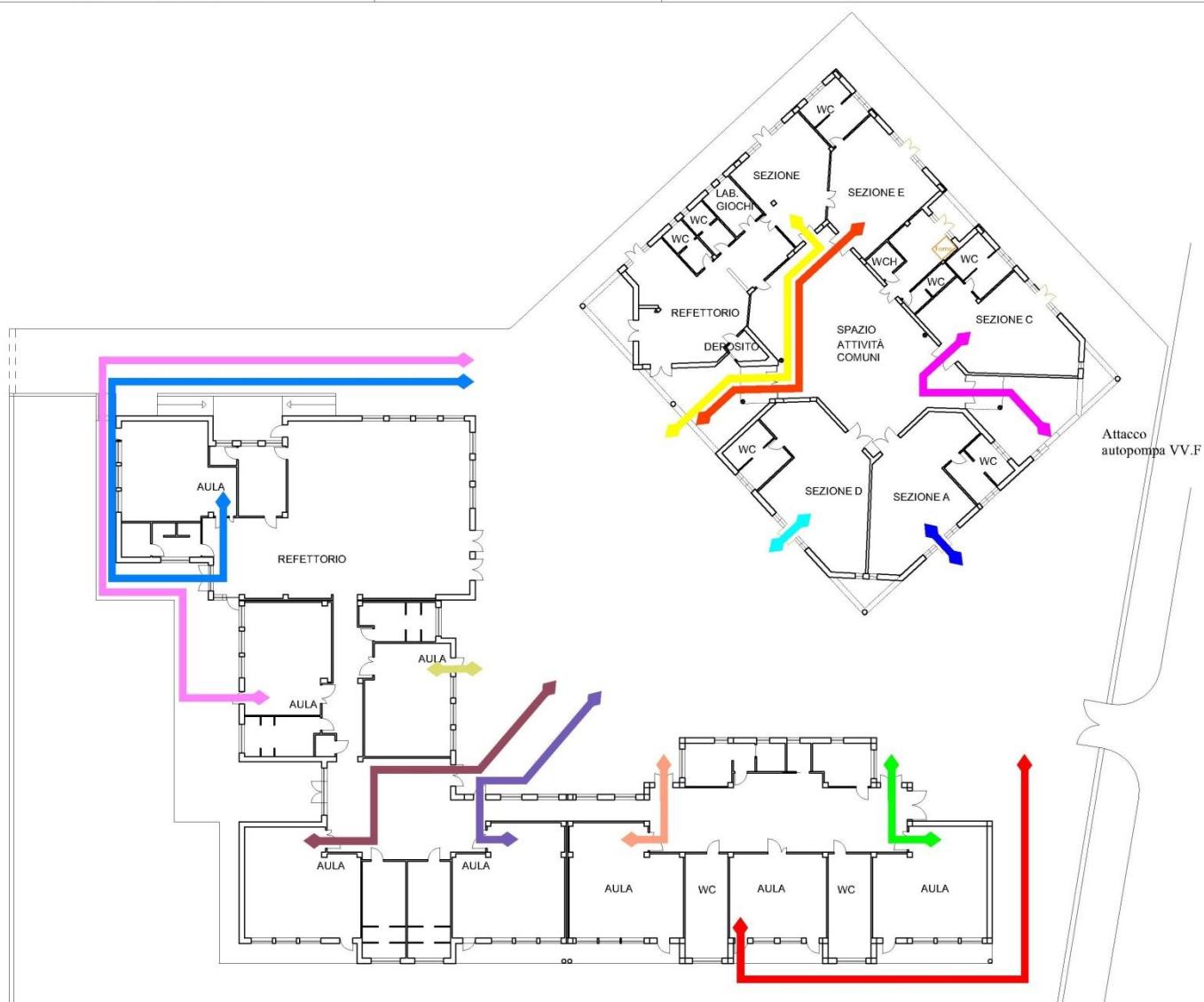

**CONTINGENTAMENTI TEMPORALI a partire dal 16 ottobre**

IL FLUSSO DI COLORE:	ENTRA ALLE ORE:	ESCE ALLE ORE:
<b>PLESSO NUOVO</b>		
<b>ROSSO (SEZ. I)</b>	DALLE 8.00 ALLE 9.00	DALLE 12.40 ALLE 13.00
<b>VERDE (SEZ. L)</b>	DALLE 8.00 ALLE 9.00	DALLE 15.40 ALLE 16.00
<b>ROSA CHIARO (SEZ. M)</b>	DALLE 8.00 ALLE 9.00	DALLE 15.40 ALLE 16.00
<b>VIOLA (SEZ. E)</b>	DALLE 8.00 ALLE 9.00	DALLE 15.40 ALLE 16.00
<b>VIOLA UVA (SEZ. H)</b>	DALLE 8.00 ALLE 9.00	DALLE 12.40 ALLE 13.00
<b>VERDE ACIDO (SEZ. P)</b>	DALLE 8.00 ALLE 9.00	DALLE 15.40 ALLE 16.00
<b>ROSA SCURO (SEZ. F-O)</b>	DALLE 8.00 ALLE 9.00	DALLE 12.40 ALLE 13.00
<b>AZZURRO (SEZ. B-N)</b>	DALLE 8.00 ALLE 9.00	DALLE 15.40 ALLE 16.00
<b>PLESSO VECCHIO</b>		
<b>BLU (SEZ. A)</b>	DALLE 8.00 ALLE 9.00	DALLE 15.40 ALLE 16.00
<b>CELESTE CHIARO (SEZ. D)</b>	DALLE 8.00 ALLE 9.00	DALLE 15.40 ALLE 16.00
<b>FUCXIA (SEZ. C)</b>	DALLE 8.00 ALLE 9.00	DALLE 15.40 ALLE 16.00
<b>ARANCIONE (SEZ. G-R)</b>	DALLE 8.00 ALLE 9.00	DALLE 12.40 ALLE 13.00
<b>GIALLO (SEZ. Q)</b>	DALLE 8.00 ALLE 9.00	DALLE 15.40 ALLE 16.00

IL DIRIGENTE SCOLASTICO  
 Prof.ssa Maria Vittoria Frascatani  
*(firma autografa sostituita a mezzo stampa, ex art. 3 co. 2 D.Lgs 39/93)*